



PORTO ALEGRE / RS



Prefeitura de
Porto Alegre



Projeto Parque Urbano da Orla do Lago Guaíba

**Projeto arquitetônico:
Jaime Lerner**

**Apresentação e coordenação:
Secretaria Municipal do Meio Ambiente - SMAM**



SITUAÇÃO



Prefeitura de
Porto Alegre

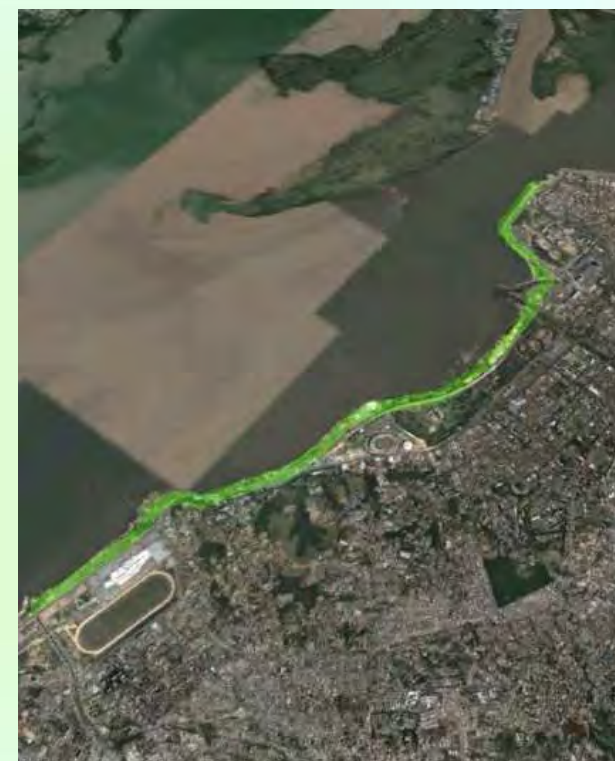

População da Região Metropolitana: 4 011 224 hab

População de Porto Alegre: 1.472.482 hab

PIB per capita: R\$ 33.882,78 (ano: 2012)

Ano de Fundação: 1772



PARQUE DA ORLA DO GUAÍBA

Área do projeto / Pontos de interesse



Prefeitura de
Porto Alegre

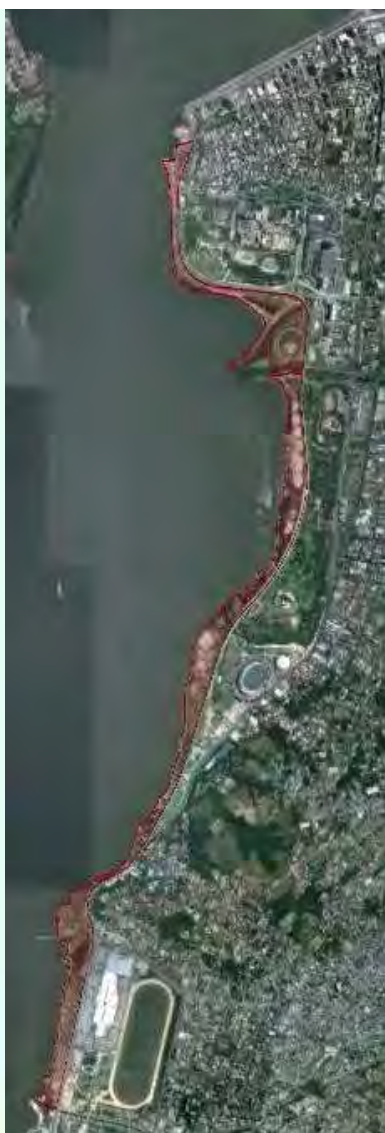

Cais Mauá

Gasômetro

Parque Maurício Sirotsky Sobrinho

Marina

Parque Marinha do Brasil

Estádio Beira-Rio

Estádio da Copa 2014

Estaleiro Só



PARQUE DA ORLA DO GUAÍBA

Área de intervenção



Prefeitura de
Porto Alegre



TOTAL
5,9 km

Início: Usina do Gasômetro

Etapa prioritária

Trecho de 1,5 km

Licitação aberta em 2015

Rótula das Cuias

FASE 2:

4,4 km

Final: Arroio Cavalhada





PARQUE DA ORLA DO GUAÍBA

Situação Atual



Prefeitura de
Porto Alegre





PARQUE DA ORLA DO GUAÍBA

Situação Atual



Prefeitura de
Porto Alegre





PARQUE DA ORLA DO GUAÍBA

Situação Atual



Prefeitura de
Porto Alegre





PARQUE DA ORLA DO GUAÍBA

Situação Atual



Prefeitura de
Porto Alegre





PARQUE DA ORLA DO GUAÍBA

Situação Atual



Prefeitura de
Porto Alegre



Usina do Gasômetro



Quadras de esportes



Sanitários



PARQUE DA ORLA DO GUAÍBA

Vista Aérea



Prefeitura de
Porto Alegre





PARQUE DA ORLA DO GUAÍBA

Vista do Morro Santa Teresa



Prefeitura de
Porto Alegre

A Revitalização da Orla do Guaíba é um dos maiores projetos de desenvolvimento sustentável promovido pela Prefeitura de Porto Alegre

O projeto dará nova concepção ao lago Guaíba e criará uma nova relação da população com a cidade





PARQUE DA ORLA DO GUAÍBA

Etapa Prioritária / Plano Conceitual



Prefeitura de
Porto Alegre

Bilheteria e Ancoradouro

Bar "Quase Meia-noite"

Ciclovia

Bares

Jardins Aquáticos

Deck

Travessia proposta

Quadras de esporte

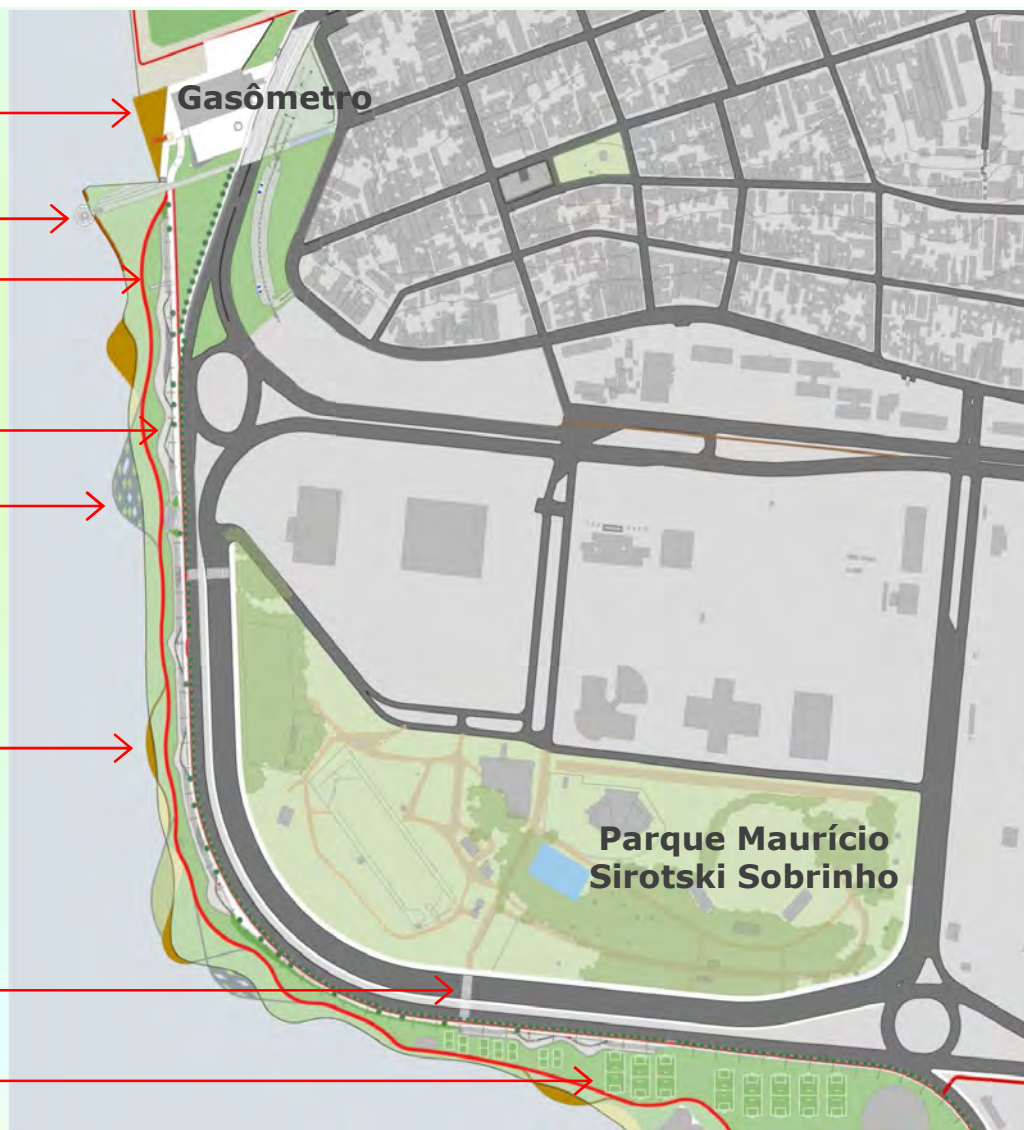



PARQUE DA ORLA DO GUAÍBA

Projeto



Prefeitura de
Porto Alegre

- O tempo de execução previsto é de 12 meses
- Em licitação
- O custo total da obra está estimado em cerca de 30 milhões de euros (em 2013)





PARQUE DA ORLA DO GUAÍBA

Projeto



Prefeitura de
Porto Alegre

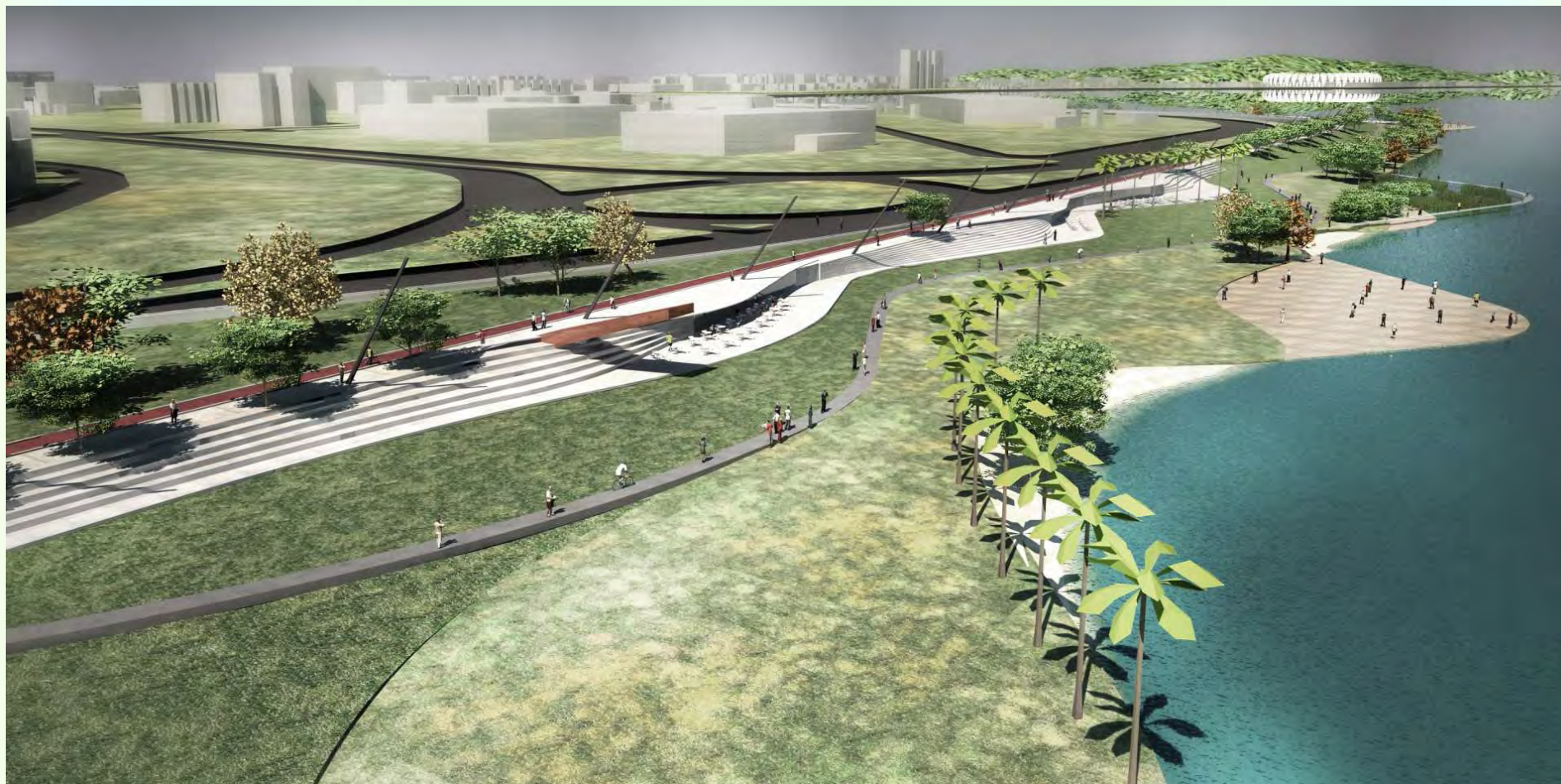



PARQUE DA ORLA DO GUAÍBA

Projeto



Prefeitura de
Porto Alegre





PARQUE DA ORLA DO GUAÍBA

Projeto



Prefeitura de
Porto Alegre





PARQUE DA ORLA DO GUAÍBA

Projeto



Prefeitura de
Porto Alegre





PARQUE DA ORLA DO GUAÍBA

Projeto



Prefeitura de
Porto Alegre





PARQUE DA ORLA DO GUAÍBA

Projeto



Prefeitura de
Porto Alegre





PARQUE DA ORLA DO GUAÍBA

Projeto



Prefeitura de
Porto Alegre





PARQUE DA ORLA DO GUAÍBA

Projeto



Prefeitura de
Porto Alegre





PARQUE DA ORLA DO GUAÍBA

Projeto



Prefeitura de
Porto Alegre





PARQUE DA ORLA DO GUAÍBA

Projeto



Prefeitura de
Porto Alegre





PARQUE DA ORLA DO GUAÍBA

Projeto



Prefeitura de
Porto Alegre

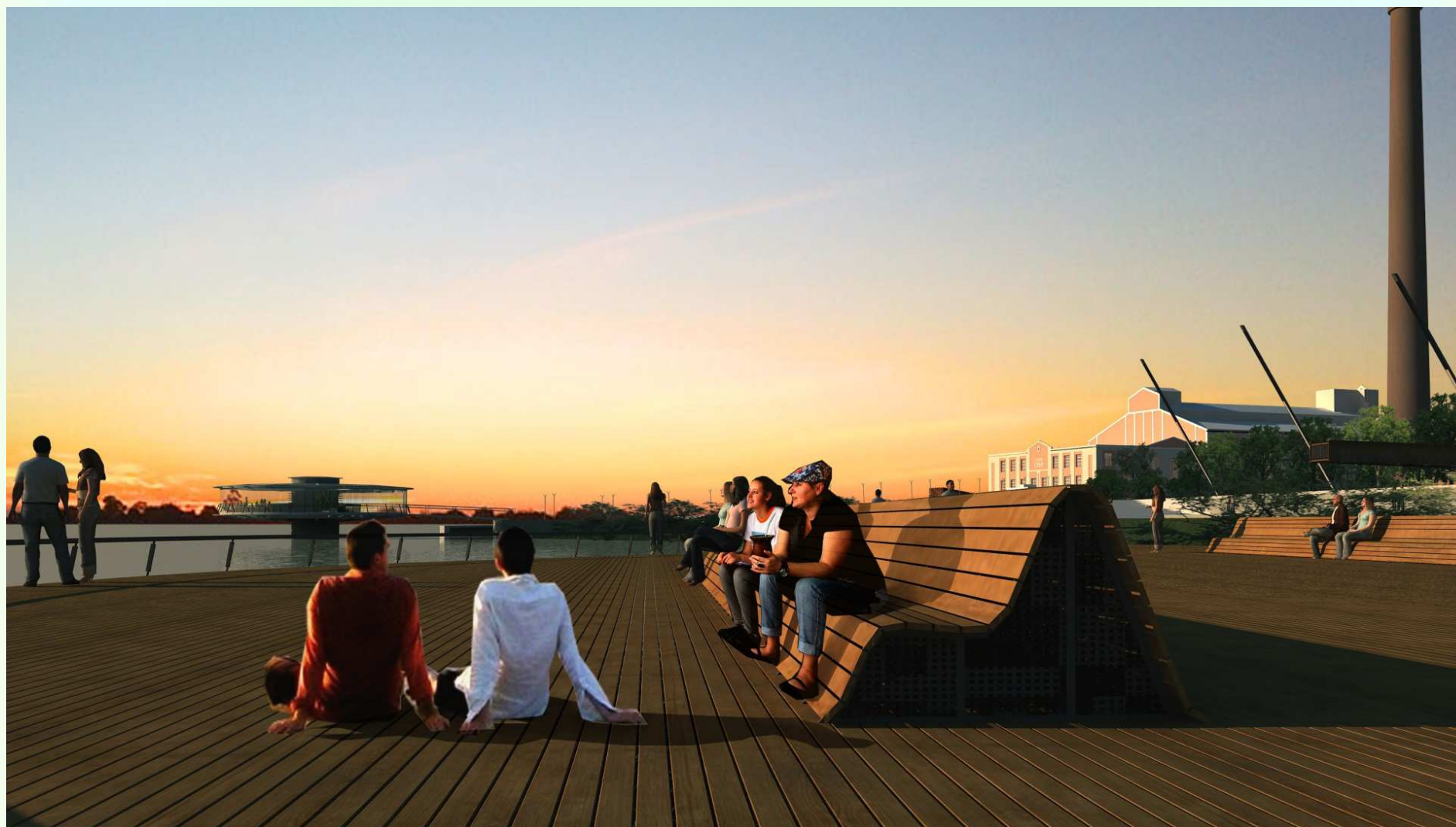



PARQUE DA ORLA DO GUAÍBA

Projeto



Prefeitura de
Porto Alegre





PARQUE DA ORLA DO GUAÍBA

Projeto



Prefeitura de
Porto Alegre

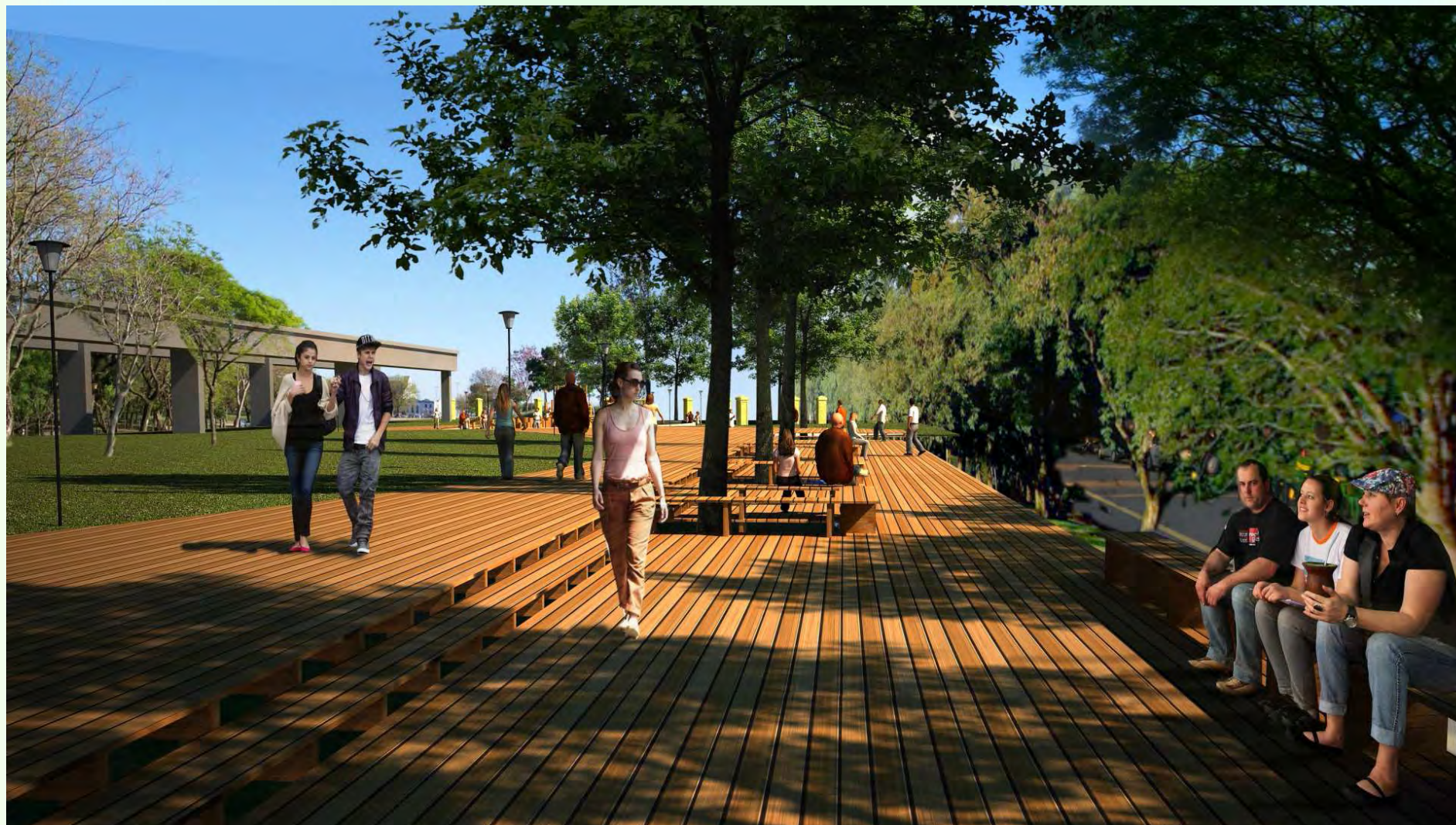



PARQUE DA ORLA DO GUAÍBA

Projeto



Prefeitura de
Porto Alegre





PARQUE DA ORLA DO GUAÍBA

Projeto



Prefeitura de
Porto Alegre

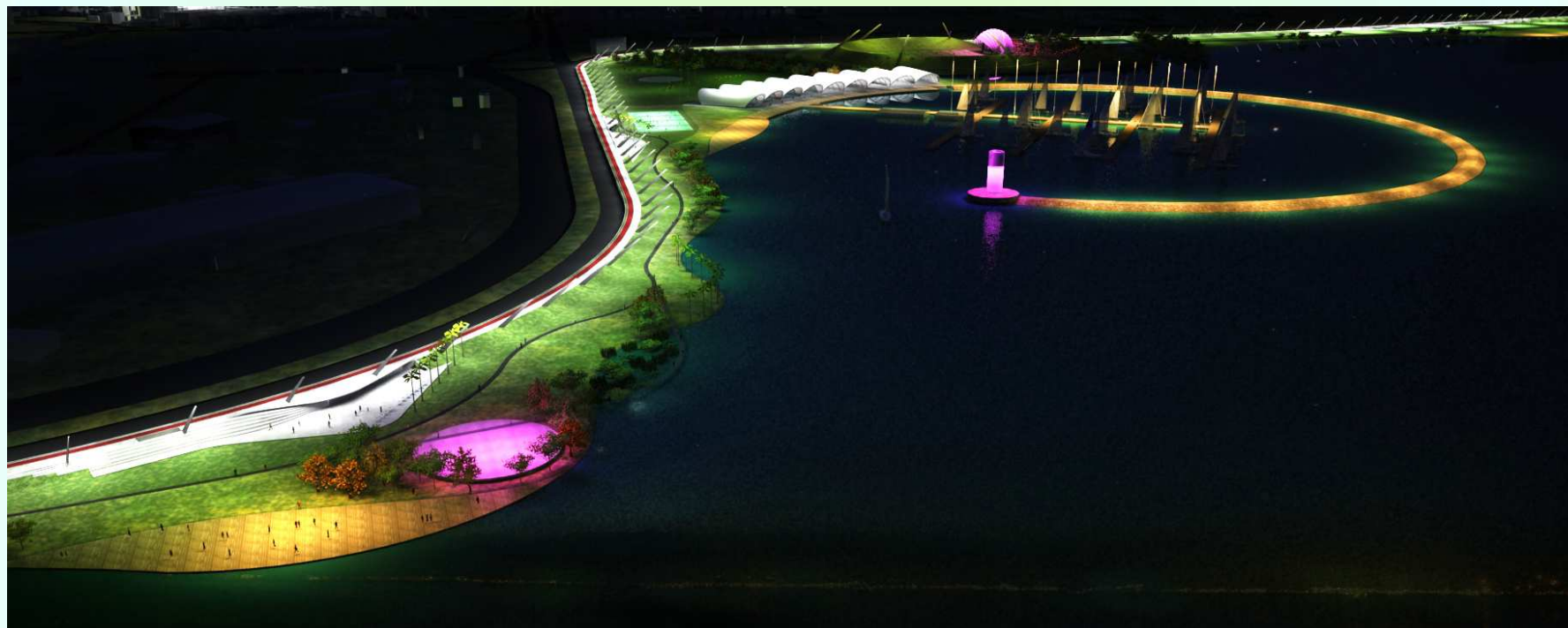



PARQUE DA ORLA DO GUAÍBA

Projeto



Prefeitura de
Porto Alegre





PARQUE DA ORLA DO GUAÍBA

Projeto



Prefeitura de
Porto Alegre

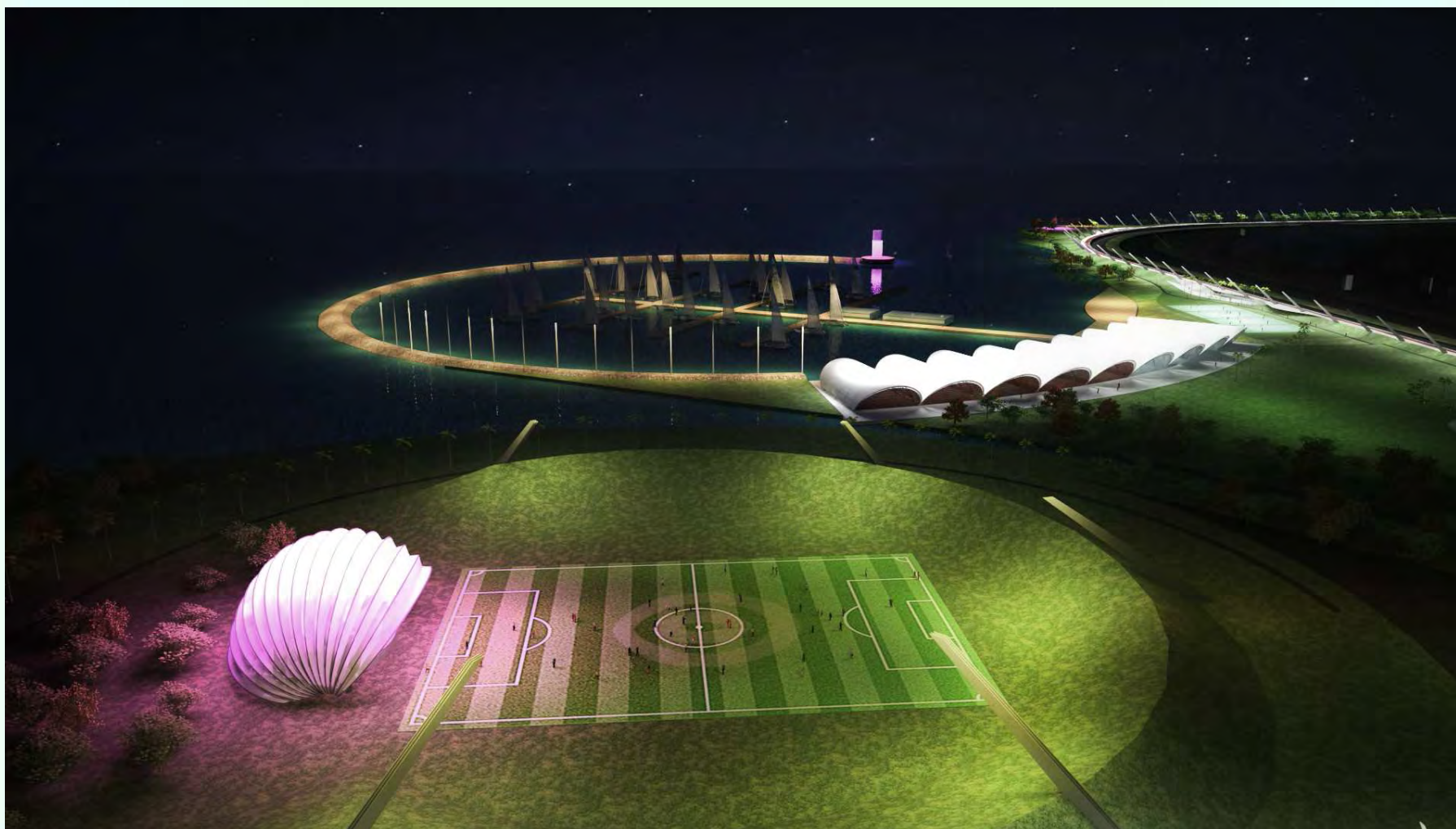



PARQUE DA ORLA DO GUAÍBA

Legado das Intervenções



Prefeitura de
Porto Alegre

- Terminal turístico fluvial
- Qualificação do patrimônio cultural
- Equipamentos de esporte e bares
 - Recantos infantis
 - Academias ao ar livre





PARQUE DA ORLA DO GUAÍBA

Legado das Intervenções



Prefeitura de
Porto Alegre

- Quadras esportivas
- Áreas de contemplação
- Ciclovias
- Acessibilidade Universal
- Abertura da cidade para o Lago Guaíba





PORTO ALEGRE / RS



Prefeitura de
Porto Alegre



© Jefferson Bernardes
Preview - Banco de Imagens